

**CORTE 1**  
ESCALA: 1:50

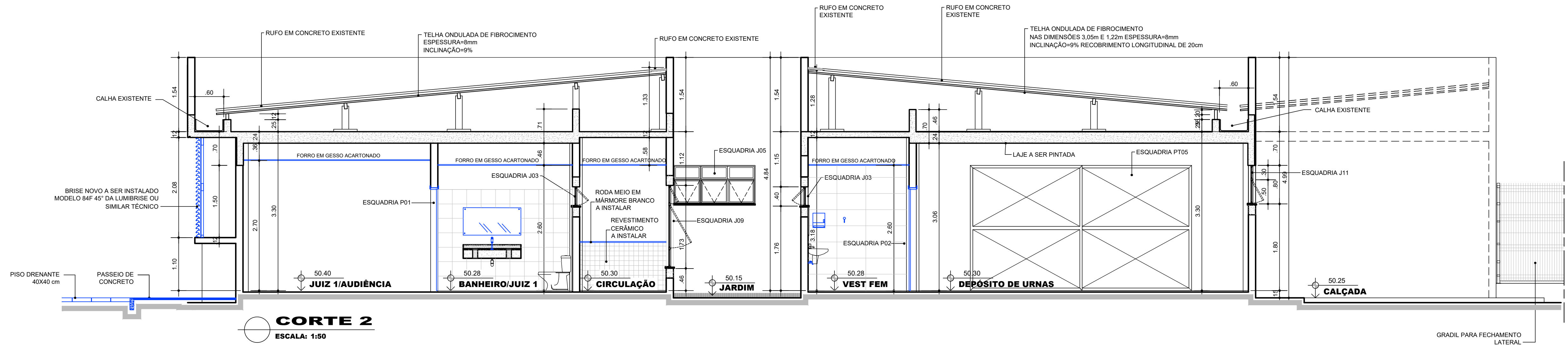

**CORTE 2**  
ESCALA: 1:50

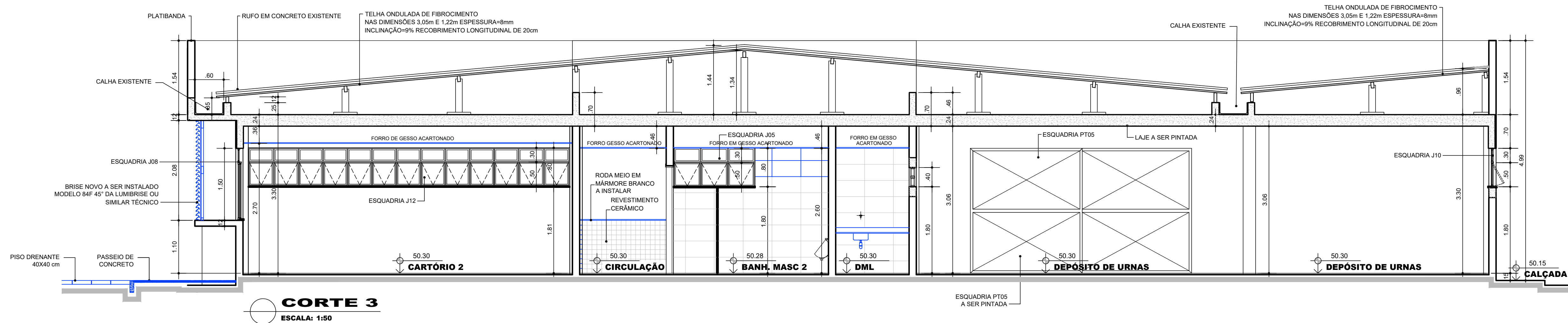

**CORTE 3**  
ESCALA: 1:50

**LEGENDA ALTERAÇÕES CONSTRUTIVAS**

|  |                       |
|--|-----------------------|
|  | ELEMENTOS A CONSTRUIR |
|  | ELEMENTOS A DEMOLIR   |

PROPRIETÁRIO: TRIBUNAL REGIONAL ELEITORAL DA BAHIA

RESPONSÁVEL TÉCNICO:

| REV. Nº | DATA | RESPONSÁVEL | DESCRIÇÃO |
|---------|------|-------------|-----------|
|         |      |             |           |
|         |      |             |           |
|         |      |             |           |

ARQUITETURA  
CONSTRUTÕES E  
SERVIÇOS  
CNPJ: 21.162.729/0001-34

PODER JUDICIÁRIO FEDERAL

**TRIBUNAL REGIONAL ELEITORAL DA BAHIA**

SECRETARIA DE GESTÃO DE SERVIÇOS  
COORDENADORIA DE OBRAS E MANUTENÇÃO PREDIAL  
SEÇÃO DE PROJETOS E OBRAS

NOME DA CONSTRUÇÃO

**FÓRUM ELEITORAL DE JACOBINA**

TIPO SERVIÇO

**PROJETO**

ENDEREÇO DA OBRA

**RUA JOÃO FRAGA BRANDÃO, CENTRO**

MUNICÍPIO

**JACOBINA - BA**

IDENTIFICAÇÃO DA PLANTA

**PROJETO DE REFORMA  
CORTES 1, 2 E 3**

RESPONSÁVEL TÉCNICO

**ARQUITETO ADRIANO RIBEIRO LEITE**

CAU / CREA

**A48581-0**

DESENHO

**ADRIANO LEITE**

ARQUIVO

ESCALA

**1/50**

DATA

**JULHO 2023**

REVISÃO

**01**

TIPO PROJETO

ARQUITETÔNICO

PRANCHA

**AR06**